FERMAX way kit

Video Door Entry Systems

Pour ceux qui aiment faire les choses différemment

Kits Way 1 & 2 logements

2 fils non polarisés

RÉF. 1401 Kit video Way 1/BP

Le kit inclut:

- Platine vidéo 1/BP avec visière (réf.1407).
- Moniteur couleur écran TFT 7" avec écran tactile.
- Alimentation (réf.1410).

RÉF. 1402 Kit video Way 2/BP

Le kit inclut:

- Platine vidéo 2/BP avec visière (réf.1408).
- Moniteur couleur écran TFT 7" avec écran tactile (2 unités).
- Alimentation (réf.1410).

Extensions du kit

Les kits Way permettent l'installation d'un 2ème moniteur sans alimentation supplémentaire.

Extensions pour kit Way 1 logement:
moniteur réf.1405.

Extensions pour le kit Way 2 logements:
réf.1405 Moniteur logement 1.
réf.1406 Moniteur logement 2.

Les Kits sont livrés déjà programmés et prêts à installer.

Caractéristiques du moniteur

- Moniteur avec ecran 7" (18 mm).
- Ecran tactile capacitif.
- Menu intuitif.
- Haute qualité d'image.
- 20 mélodies au choix.

Caractéristiques de la platine

- Platine de rue en saillie (25mm).
- Fabriquée en zamak.
- Porte-étiquette large et rétroéclairé.
- Visière pour installation en saillie.
- Caméra CCD couleur haute sensibilité.
- Led d'éclairage automatique.

Fonctions

Intercommunication

Pour communiquer avec un autre moniteur installé dans le logement.
Dans le kit 2 logements, il est possible de faire communiquer le moniteur du logement 1 avec le logement 2.

Lecture différée

Au bout de 3 secondes le moniteur enregistre automatiquement une vidéo (si une carte SD est installée dans le moniteur) ou une photo du visiteur.
Au cours de la conversation, il est également possible d'activer manuellement l'option de prendre une photo du visiteur. Les vidéos/photos prises pourront être affichées sur l'écran.

Paramètres

Luminosité, contraste, sélection des mélodies, date et heure, mode, volume de la sonnerie mode jour et mode nuit, sélection langue (16 langues différentes), etc.

Ne pas déranger

Activez l'option Ne pas Déranger pendant 1 heure, 8 heures ou permanent.

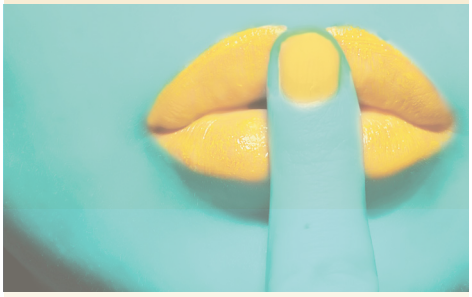

Historique des appels

L'historique de tous les appels entrants est enregistré et peut être visualisé à tout moment.

Historique appels		01/08
06-23	15:22	Résident
06-18	20:54	Platine
06-12	21:43	Résident
05-29	13:16	Appel interne
06-18	21:43	Platine

Ecran tactile

Moniteur couleur TFT numérique avec écran tactile à usage intuitif.
3 touches de raccourci pour un accès rapide sans avoir à utiliser l'écran.

Schéma d'installation de base

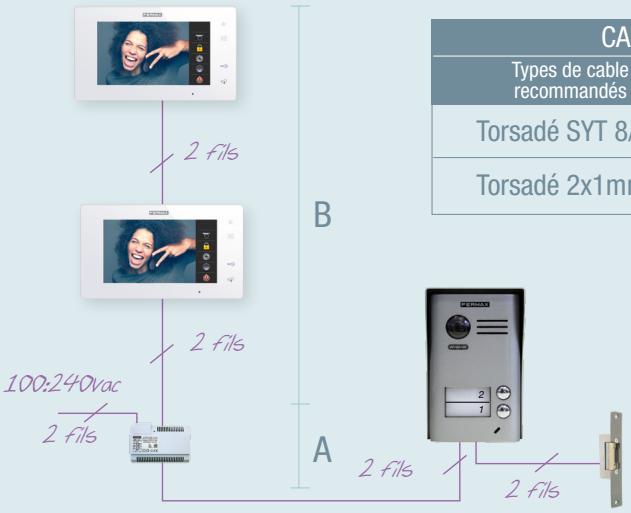

CABLE ET DISTANCES		
Types de cable recommandés	Distance plantine-alim (A)	Distance alim-moniteur (B)
Torsadé SYT 8/10	60	60
Torsadé 2x1mm²	80	80

Do it your way

FERMAX Video Door Entry Systems

www.fermax.fr